Schloss Laufen am Rheinfall - Instandsetzung der Schlossmauern

Areal Schloss Laufen, 8447 Dachsen

Erneuerung Schlossmauer West

Erneuerung Schlossmauer Süd

Erneuerung Umfriedungsmauern

© Architekturbüro Johann Frei

Schloss Laufen am Rheinfall - Instandsetzung der Schlossmauern

Areal Schloss Laufen, 8447 Dachsen

Detailaufnahmen Mauererneuerung

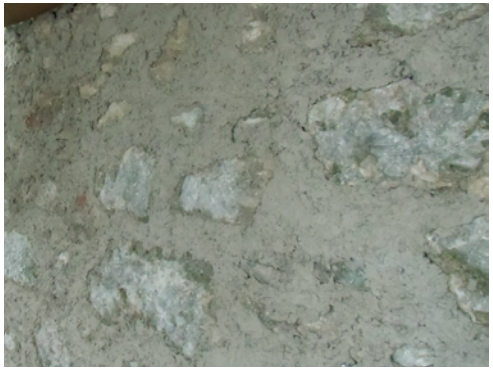

Erneuerung Terrasse

© Architekturbüro Johann Frei